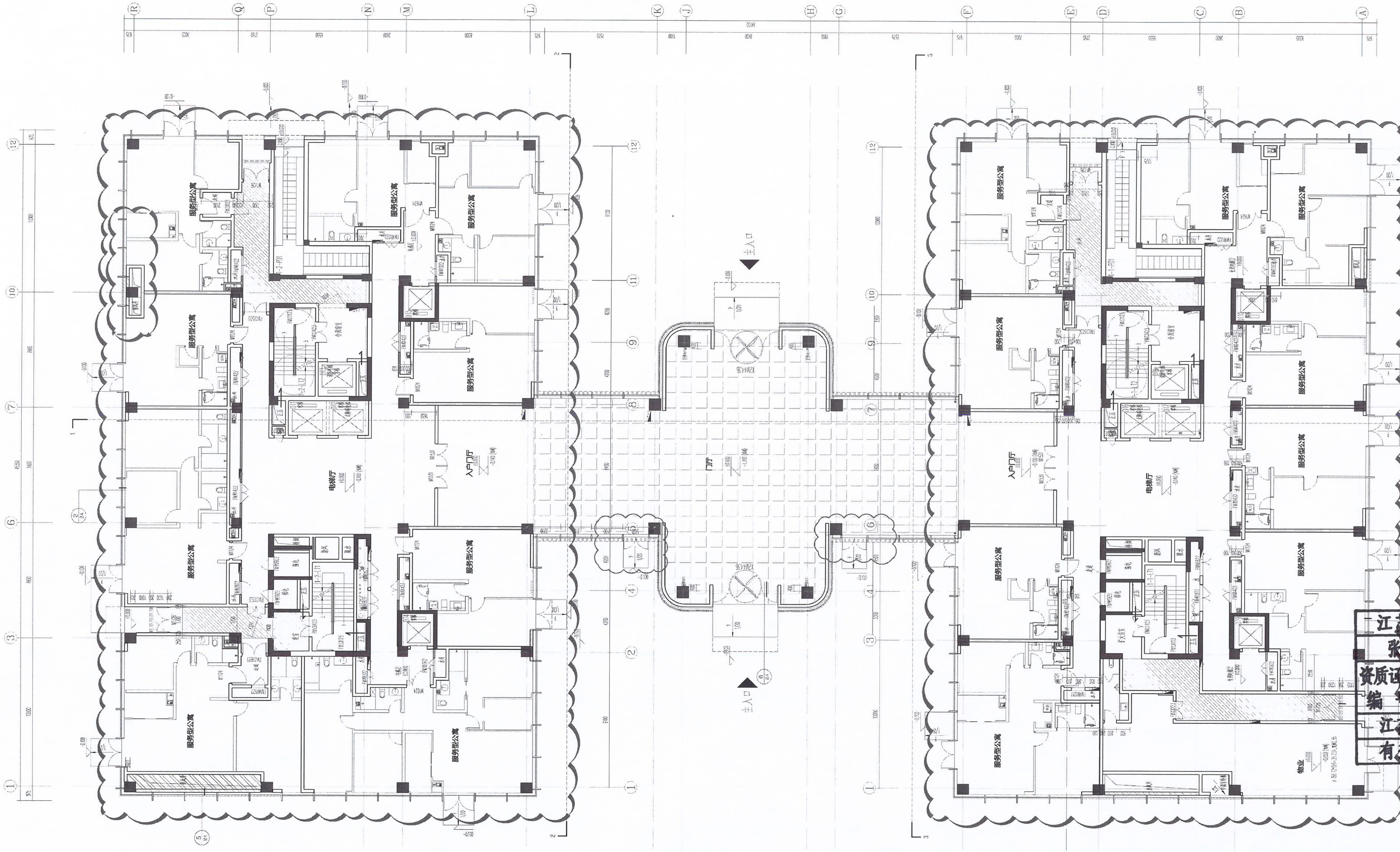

1# 一层平面图 1:100

相对标高: 10.000(m)，层高: 5.00m

本层建筑面积: 3086.44平方米

本层面积: 2883.5平方米

江苏省工程勘察设计出图专用章
张雷合创建筑设计（南京）有限公司
资质证书编号 A232060484
江苏省住房和城乡建设厅监制(A)
有效期至二〇二三年九月三十日

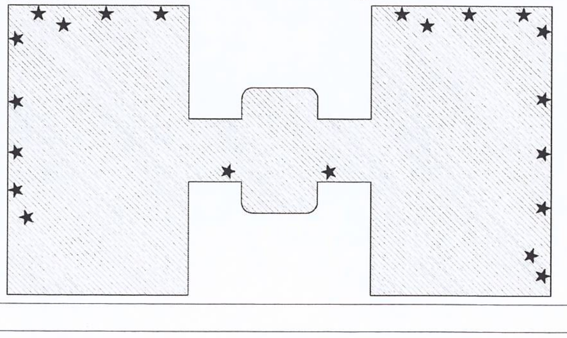

1# 一层平面防火分区示意图

本层一个防火分区

图例:	★	本防火分区内疏散口

疏散宽度计算表

防火分区编号	防火分区面积	功能	喷淋	所需疏散人数(人)	疏散楼梯每100人的净宽度(m)	所需疏散宽度	设计疏散宽度	结论
防火分区1	2883.5	公寓	有	867	1	8.67m	36.1m	满足

注释 Comment

修改记录 Record　　修改日期 Date

本图纸及其内容的版权属于张雷合创建筑设计（南京）有限公司所有。
This drawing and the contents herein are the copyright of AZL architects.

未经本单位书面同意，不得复制图纸任何内容或设计。
No part of drawing and the design contained herein may be reproduced without the prior written consent of of AZL architects.

切勿直接从图纸上量取尺寸。
Do not take measurements directly from this drawing.

此图纸必须与相应的设计说明及有关图纸一并使用。
Use this drawing in conjunction with the specifications and all other related drawings.

如发现内容有任何矛盾之处，应立即通知设计师。
Notify the Architect immediately of any discrepancy found herein.

建设单位 Client
河南省郑新人工智能有限公司

项目名称 Project
中原科技城人工智能科技园

子项 Subzone　　项目编号 No
1#

设计阶段 Status　　图纸编号 No
建筑方案

图名 Drawing Title　　专业 Discipline

项目负责 Project manager　　出图日期 Date

AZLarchitects
张雷合创建筑设计（南京）有限公司

0　10　20m

www.azlarchitects.com